Associazione Nazionale per l'Integrazione Lavorativa e l'Emancipazione di Giovani Disabili

ANILDA A.P.S.

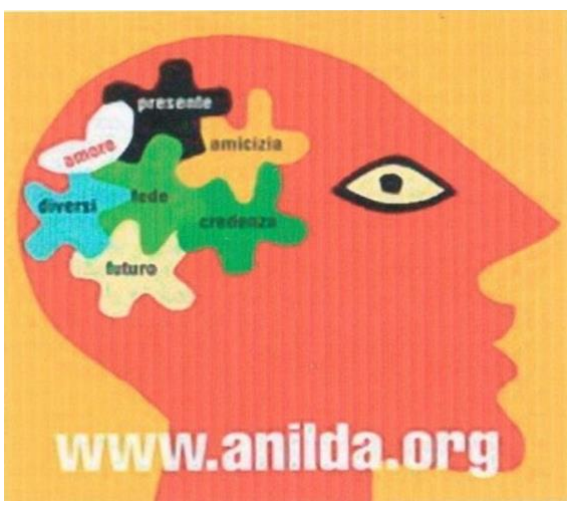

Ricordiamo il Prof. Luigi Longhin Psicoanalista, Filosofo epistemologo, intellettuale e testimone della contemporaneità, presentando qualche testo e pensando alle *intemperie* della mente. Lui parlava della qualità della mente e ha affrontato il tema dell'inclusione al di là di ogni forma di violenza e di isolamento.

Lunedì 14 aprile 2025 alle 16.30

RSA IPPOCRATE

Via Ippocrate 18, Milano Affori

(Metrò M3 direzione Comasina fermata Affori FMN [ferrovie Nord Milano] poi sottopasso stazione e prendere via Cicciotti, tenendo il marciapiede di sinistra, dopo circa 200 mt girare a sinistra e si vede la RSA)

In memoria del Prof. Luigi Longhin

Prof. Luigi Longhin (1938-2025) Psicoterapeuta di formazione psicoanalitica. Iscritto all'albo degli psicoterapeuti, membro associato Opifer. Già docente di filosofia e storia nei licei, ha insegnato Epistemologia delle scienze umane e Psicologia dell'età evolutiva all'Ente Scuola Assistenti Educatori-ESAE e all'Università Bicocca di Milano. Autore di diversi libri e articoli scientifici. Fra essi, *Psicoanalisi e potere* (con Mazzei, Laterza, 1991); *Alle origini del pensiero psicoanalitico* (Borla, 1992), *Insegnare oggi* (con G. Magnoni, Borla, 1994); *Temi e problemi in psicoanalisi*; *Sentieri della mente* (entrambi con M. Mancia, Bollati Boringhieri), 1998 e 2001; per Florence Art: *Il coniglio di Alice* (con P. Fancini, 2002) *la Qualità della mente* (2008), *Il benessere mentale* (2010), *Perché tanta violenza* (2012); *La mente emotiva* (FrancoAngeli, 2116); per Mimesis *La violenza* (con M. Zani, 2017); *I fondamenti epistemologici della psicoanalisi* (2018) e altri.